SEMAINE**EUROPÉENNE**DE LA**MOBILITÉ**

16-22 SEPTEMBRE 2019

#**mobility**week

www.mobilityweek.eu

À propos de la SEMAINE **EUROPÉENNE** DE LA **MOBILITÉ**

La SEMAINE **EUROPÉENNE** DE LA **MOBILITÉ** se déroule chaque année du 16 au 22 septembre, offrant aux villes l'occasion d'expérimenter des alternatives de transport durable. En encourageant les citadins à choisir des modes de transport durables comme la marche et le vélo, nous pouvons réduire nos émissions de carbone, améliorer la qualité de l'air et rendre nos zones urbaines plus agréables à vivre et à travailler. 2017 a été l'édition la plus réussie de la SEMAINE **EUROPÉENNE** DE LA **MOBILITÉ** à ce jour, avec la participation de plus de 2 500 villes.

Inscrivez vos activités et événements en ligne sur ***www.mobilityweek.eu***

#mobilityweek

Marcher et pédaler en toute sécurité

Notre corps est fait pour bouger, mais nous sommes nombreux à ne pas trouver le temps de rester actif durant la journée. Prêtez-y attention et vous remarquerez que notre quotidien se déroule en position assise : dans les transports, au bureau ou devant un écran. Et si nous pouvions inclure une activité physique dans notre quotidien tout en économisant de l'argent ?

La SEMAINE**EUROPÉENNE**DELA**MOBILITÉ** met cette année en valeur la pratique de la marche et du vélo en toute sécurité et les bienfaits qu'elle apporte à notre santé, notre environnement et notre portefeuille !

Ces deux modes de transport actifs ne produisent pas d'émissions nocives et contribuent à la santé de notre cœur et de notre corps. De plus, les villes qui favorisent la marche et le vélo par rapport à la circulation des véhicules privés se révèlent également plus attrayantes, avec moins d'embouteillages et une meilleure qualité de vie. Alors, en septembre prochain, pourquoi ne pas tenter de marcher avec nous et d'en faire l'expérience par vous-même ?

Pour plus d'informations, visitez le site
www.mobilityweek.eu/theme-2019

#**walk**withus

ACTIONS DE **MOBILITÉ**

Vous désirez participer à la SEMAINE **EUROPÉENNE** DE LA **MOBILITÉ** en dehors de la période du 16 au 22 septembre ?

Les entreprises, ONG, écoles et autres acteurs qui souhaitent s'impliquer dans la campagne SEMAINE **EUROPÉENNE** DE LA **MOBILITÉ** sont encouragés à enregistrer leur ACTIONS DE **MOBILITÉ** en ligne.

Contrairement à la participation à la SEMAINE **EUROPÉENNE** DE LA **MOBILITÉ**, les ACTIONS DE **MOBILITÉ** peuvent être mises en œuvre toute l'année. Faites connaître au monde entier les mesures que vous prenez pour encourager des moyens plus intelligents de se rendre d'un point A à un point B.

Visitez le site
www.mobilityweek.eu/mobility-actions
pour plus d'informations

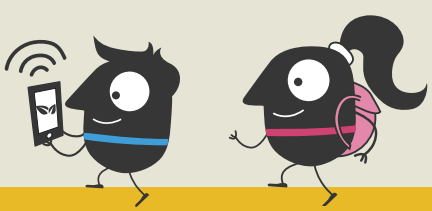

www.mobilityweek.eu

Les prix de la mobilité durable

Les prix de la SEMAINE**EUROPÉENNE**DE LA**MOBILITÉ** récompensent les collectivités locales qui ont organisé le programme d'activités le plus impressionnant entre le 16 et le 22 septembre. Les prix sont décernés dans deux catégories : l'une pour les municipalités de plus de 50 000 habitants et l'autre pour les plus petites collectivités, en dessous de cette population. Le prix SUMP récompense les collectivités locales et régionales pour leur excellence en matière de planification de la mobilité urbaine durable.

Les lauréats du prix de la mobilité durable 2018 sont les suivants :

LISBONNE
PORTUGAL

LAURÉAT
Grandes municipalités

ЛИНДАУ
ГЕРМАНИЯ

LAURÉAT
Petites municipalités

GRAND MANCHESTER
ROYAUME-UNI

7e prix **SUMP**

Visitez notre page YouTube pour visionner nos vidéos de remise de prix :

www.youtube.com/user/europeanmobilityweek

Plus d'informations

www.mobilityweek.eu

Secrétariat européen
EUROCITIES
Square de Meeûs 1
B-1000 Bruxelles – BELGIQUE
Tel. +32 2 552 08 75
info@mobilityweek.eu

@MobilityWeek

@EuropeanMobilityWeek

@europeanmobilityweek

Vous pouvez télécharger des publications et des outils pour vous aider à organiser vos événements SEMAINE **EUROPÉENNE** DE LA **MOBILITÉ** locaux sur notre site web : ***www.mobilityweek.eu***

Vous souhaitez nous joindre ? Contactez le Secrétariat européen ou votre Coordinateur national pour obtenir des conseils : ***www.mobilityweek.eu/contact***

Soutien politique et financier :
COMMISSION **EUROPÉENNE**
Direction générale de la mobilité et des transports
B-1049 Bruxelles – BELGIQUE
www.ec.europa.eu/transport